

1/317 RUSTIC

Structure bois composée de planches de hauteurs et largeurs variables. Fortement veinée cette matrice confère une apparence rustique, naturelle assez brute.

DIMENSIONS

Usages	Dimensions (mm)	Numéro de Référence
100	-	-
50	▲ 6000 × ► 1000	F 1317
10	▲ 6000 × ► 1000	T 1317

* joint à 3m

Les matrices en version 100 emplois sont livrées dans une dimension individuelle dans les dimensions maximales indiquées.

Les largeurs spécifiées des matrices de 10 et 50 emplois sont une cote fixe et assurent la continuité de la structure dans le cas de structures linéaires. La direction longitudinale de la structure est variable et peut être commandée de 1 m par pas de 10 cm jusqu'à la dimension maximale.

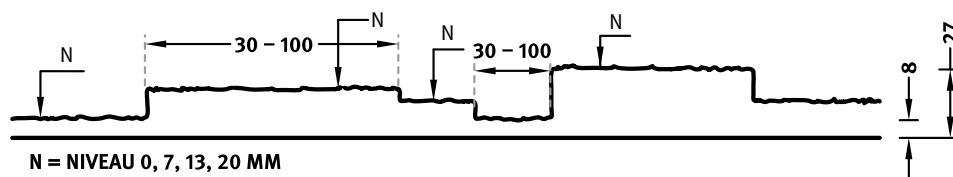

RECKLI FRANCE HEADQUARTERS

Avez-vous des questions concernant nos produits? Contactez-nous! Vous pouvez nous appeler:

+33 1 47 27 49 18

RECKLI France S.A.S
58, avenue Charles De Gaulle
92200 Neuilly-sur-Seine
FRANCE
Mail: info@reckli.fr
www.reckli.com

RÉFÉRENCES

